



PEMERINTAH DAERAH KABUPATEN BARITO TIMUR

TIM PUSDATIN KARHUTLA



**LAPORAN
HARIAN
03.05.2026**

1



Peta Sebaran Hotspot

Informasi Data Sebaran Hotspot/ Titik Panas

2



Peta FFMC Kalteng

Informasi Tingkat Kemudahan terbakar bahan-bahan ringan di permukaan Tanah

3



Visibility

Informasi Jarak Pandang Mendatar tiap jam hari sebelumnya

4



Kualitas Udara (*Alat Rusak*)

5



Prakiraan Cuaca Harian

Informasi Prakiraan Cuaca Wilayah Kabupaten Barito Timur 24 jam kedepan

DATA HOTSPOT/TITIK PANAS WILAYAH KABUPATEN BARITO TIMUR

TANGGAL 02 MEI 2026 PUKUL 07.00 WIB S.D 03 MEI 2026 PUKUL 07.00 WIB

Provinsi	Kab Kota	Kecamatan	Desa	Tanggal	Waktu	Satelit	Confidence	Latitude	Longitude
----------	----------	-----------	------	---------	-------	---------	------------	----------	-----------

NIHIL

Fine Fuel Moisture Code (FFMC)

1. FFMC menunjukkan tingkat potensi kemudahan terjadinya kebakaran ditinjau dari parameter cuaca pada bahan-bahan ringan mudah terbakar di lapisan atas permukaan tanah.
2. Mewakili tingkat kekeringan bahan-bahan ringan mudah terbakar (seperti humus permukaan, sampah dedaunan kering, alang-alang, dan bahan ringan lain) yang biasanya menutupi lantai hutan pada kedalaman 1-2 cm.

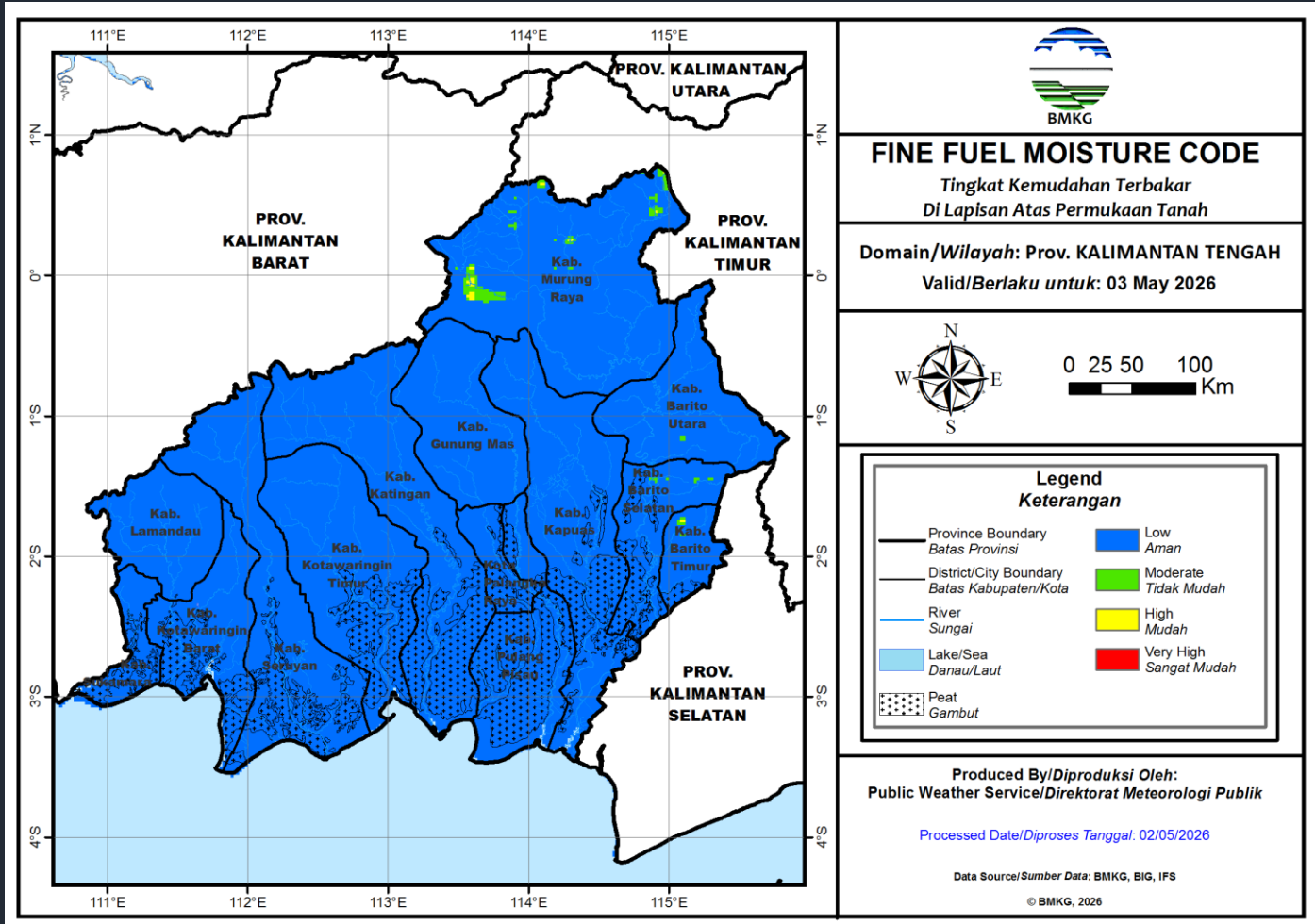

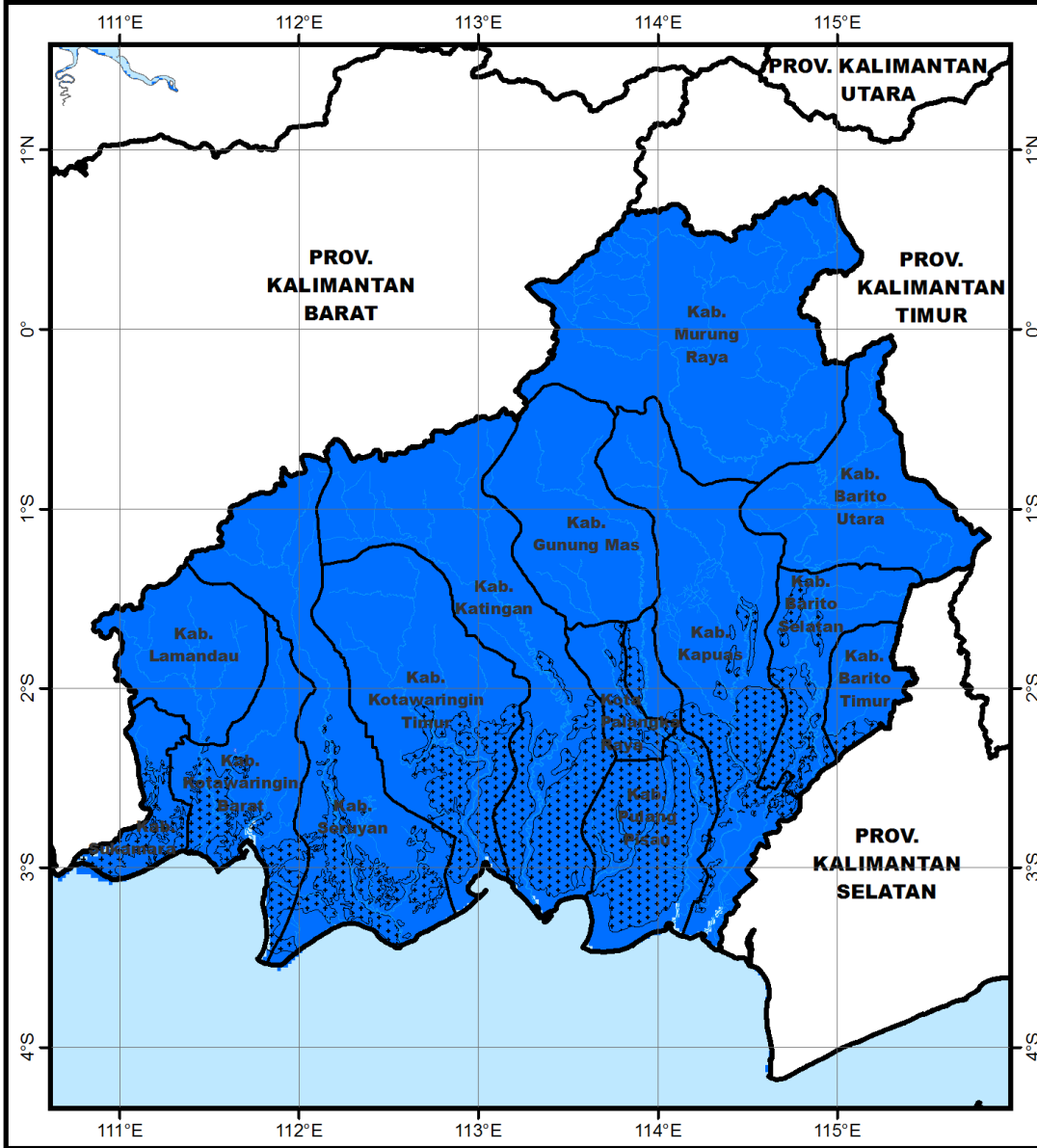

FINE FUEL MOISTURE CODE

Tingkat Kemudahan Terbakar
Di Lapisan Atas Permukaan Tanah

Domain/Wilayah: Prov. KALIMANTAN TENGAH

Valid/Berlaku untuk: 04 May 2026

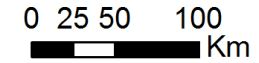
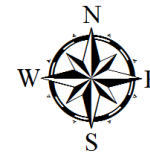

Legend Keterangan

- | | |
|--|---------------------------|
| Province Boundary
Batas Provinsi | Low
Aman |
| District/City Boundary
Batas Kabupaten/Kota | Moderate
Tidak Mudah |
| River
Sungai | High
Mudah |
| Lake/Sea
Danau/Laut | Very High
Sangat Mudah |
| Peat
Gambut | |

Produced By/Diproduksi Oleh:
Public Weather Service/Direktorat Meteorologi Publik

Processed Date/Diproses Tanggal: 02/05/2026

Data Source/Sumber Data: BMKG, BIG, IFS

© BMKG, 2026

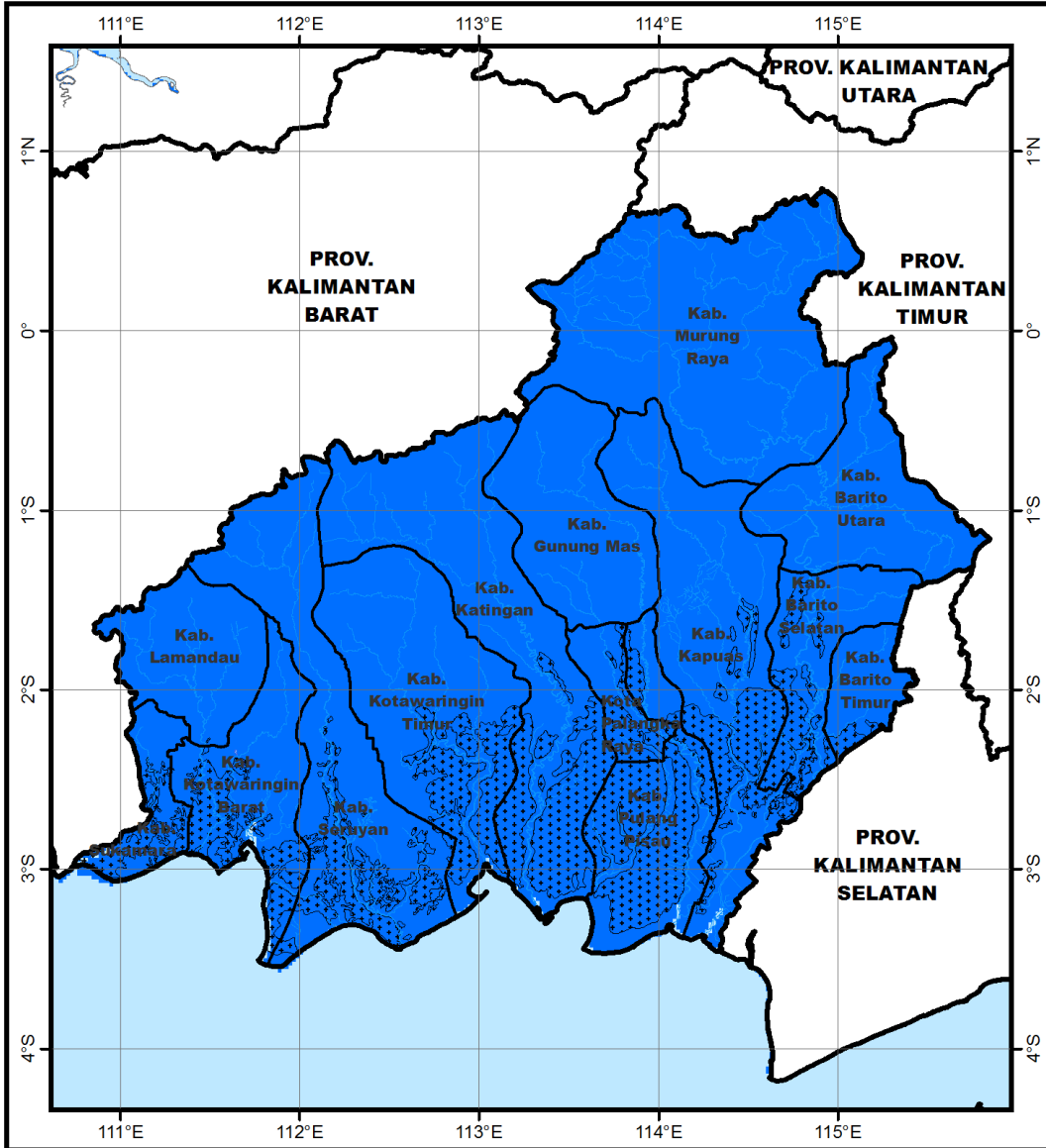

FINE FUEL MOISTURE CODE

Tingkat Kemudahan Terbakar
Di Lapisan Atas Permukaan Tanah

Domain/Wilayah: Prov. KALIMANTAN TENGAH
Valid/Berlaku untuk: 05 May 2026

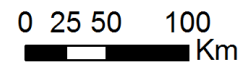

Legend Keterangan

- Province Boundary
Batas Provinsi
- District/City Boundary
Batas Kabupaten/Kota
- River
Sungai
- Lake/Sea
Danau/Laut
- Peat
Gambut
- Low
Aman
- Moderate
Tidak Mudah
- High
Mudah
- Very High
Sangat Mudah

Produced By/Diproduksi Oleh:
Public Weather Service/Direktorat Meteorologi Publik

Processed Date/Diproses Tanggal: 02/05/2026

Data Source/Sumber Data: BMKG, BIG, IFS

© BMKG, 2026



BMKG

BADAN METEOROLOGI KLIMATOLOGI DAN GEOFISIKA STASIUN METEOROLOGI SANGGU

Jl. Bandara Sanggu, Barito Selatan, Kalimantan Tengah 73711
Telp/WA: 085100703419 Email: stamet.sunggu@bmgk.go.id

PRAKIRAAN CUACA KABUPATEN BARITO TIMUR

Berlaku mulai: Minggu, 3 Mei 2026 Jam 07.00 WIB
Hingga: Senin, 4 Mei 2026 Jam 04.00 WIB

LOKASI	CUACA								SUHU °C	ANGIN km/jam	KELEMBAPAN %
	07.00	10.00	13.00	16.00	19.00	22.00	01.00	04.00			
Awang									24 - 33	Barat 10	69 - 100
Banua Lima									24 - 33	Barat 10	69 - 100
Dusun Tengah									24 - 33	Barat 10	69 - 100
Dusun Timur									24 - 33	Barat 10	69 - 100
Karusen Janang									24 - 33	Barat 10	69 - 100
Paju Epat									24 - 33	Barat 10	69 - 100
Paku									24 - 33	Barat 10	69 - 100
Patangkep Tutui									24 - 33	Barat 10	69 - 100
Pematang Karau									24 - 33	Barat 10	69 - 100
Raren Batuah									24 - 33	Barat 10	69 - 100

PERINGATAN DINI
NIL

LEGENDA

- Cerah
- Cerah Berawan
- Berawan
- Berawan Tebal
- Asap
- Kabut
- Hujan Ringan
- Hujan Sedang
- Hujan Lebat
- Hujan Petir

Buntok, 3 Mei 2026
Prakirawan

ZEIN ABID A. R., S.Tr. Met.



LAMPIRAN

Jenis satelit, sensor, kanal, resolusi spasial, dan tingkat kepercayaan dari informasi hotspot dirangkum dalam table berikut.

No.	Satelit	Sensor	Kanal	Resolusi spasial	Tingkat kepercayaan hotspot: kode
1.	Terra	MODIS	Kanal 21 dan 22 (panjang gelombang 3929 – 3989 nm)	1000 meter	Rendah: 0 – 29 Medium: 30 – 79 Tinggi: 80 – 100
2.	Aqua	MODIS	Kanal 21 dan 22 (panjang gelombang 3929 – 3989 nm)	1000 meter	Rendah: 0 – 29 Medium: 30 – 79 Tinggi: 80 – 100
3.	SNPP	VIIRS	Kanal I4 (panjang gelombang 3550 – 3930 nm)	375 meter	Rendah: 7 Medium: 8 Tinggi: 9
4.	NOAA-20	VIIRS	Kanal I4 (panjang gelombang 3550 – 3930 nm)	375 meter	Rendah: 7 Medium: 8 Tinggi: 9
5.	Landsat-8	OLI	Kanal 7 (panjang gelombang 2100 – 2300 nm)	30 meter	Rendah: 7 Medium: 8 Tinggi: 9

Keterangan:

- SNPP : Suomi-National Polar-orbiting Partnership
- NOAA-20 : National Oceanic and Atmospheric Administration seri 20
- MODIS : Moderate-resolution Imaging Spectroradiometer
- VIIRS : Visible and Infrared Imager/Radiometer Suite
- OLI : Operational Land Imager



3. Waktu dan cakupan pemantauan hotspot

Jadwal penerimaan serta cakupan wilayah pemantauan hotspot di Indonesia disajikan dalam tabel berikut.

No.	Satelit	Sensor	Jadwal (WIB)	Cakupan
1.	Terra	MODIS	9:00 – 12:00 (siang)	Seluruh wilayah Indonesia
2.	Terra	MODIS	21:00 – 24:00 (malam)	Seluruh wilayah Indonesia
3.	Aqua	MODIS	12:00 – 15:00 (siang)	Seluruh wilayah Indonesia
4.	Aqua	MODIS	24:00 – 03:00 (malam)	Seluruh wilayah Indonesia
5.	S-NPP	VIIRS	11:00 – 14:00 (siang)	Seluruh wilayah Indonesia
6.	SNPP	VIIRS	23:00 – 2:00 (malam)	Seluruh wilayah Indonesia
7.	NOAA-20	VIIRS	11:50 – 14:50 (siang)	Seluruh wilayah Indonesia
8.	NOAA-20	VIIRS	23:50 – 02:50 (malam)	Seluruh wilayah Indonesia
9.	Landsat-8	OLI	08:00 – 11:00 (siang)	Tergantung lintasan satelit (lintasan yang sama akan berulang di wilayah yang sama setiap 16 hari)